



Honorable Concejo Deliberante Ciudad de Puerto Iguazú

Capital del Turismo



"2019 AÑO DEL XXV ANIVERSARIO DE LA SANCION DE LA CARTA ORGANICA MUNICIPAL"

Ciudad de Puerto Iguazú, 02 de Mayo de 2.019.-

Expediente N° 15/19 Letra "DEM"

ORDENANZA N° 29/19.-

VISTO:

LA necesidad de regularizar la situación ocupacional, tenencia y titularidad de la Tierra de Dominio Público Privado Municipal de los lotes situados en el **BARRIO UNION.**

CONSIDERANDO:

QUE, tras realizar un relevamiento, la Dirección de Tierras e Inversiones Municipal surge que en el lugar se encuentran asentadas 36 familias.

QUE, la Ordenanza Municipal N° 10/17 establece pautas objetivas para la regularización de la entrega de tierras en concordancia con lo estipulado en la Constitución Provincial y la Carta Orgánica Municipal.

QUE esta regularización de las tierras fiscales municipales podrá favorecer el desarrollo económico y social del mismo asegurando la satisfacción de un bien fundamental para las familias que allí residen.

QUE el espíritu primordial de la presente Ordenanza es reglar la utilización, adjudicación y venta de la tierra, creando un marco legal apropiado y adecuado a la realidad de nuestro Municipio.

POR ELLO:

**EL HONORABLE CONCEJO DELIBERANTE
DE LA CIUDAD DE PUERTO IGUAZU
SANCIONA CON FUERZA DE
ORDENANZA**

ARTÍCULO 1º: AUTORIZASE al Departamento Ejecutivo Municipal, en los términos de la Ordenanza N° 10/17, a realizar la venta directa de las Tierras, Propiedad Privada Municipal a los ocupantes del **Barrio Unión:**

- **Manzana N° 524:** Lote: 08-09 y 14, Plano de Mensura N° 40.291-
- **Manzana N° 525:** Lotes: 1-18 y 19, Plano de Mensura N° 40.291-
- **Manzana N° 526:** Lotes: 2-4-12 y 18; Plano de Mensura N° 40.291-
- **Manzana N° 527:** Lotes: 1-10 y 15, Plano de Mensura N° 40.291-
- **Manzana N° 532:** Lotes: 11 y 19, Plano de Mensura N° 40.522-
- **Manzana N° 533:** Lotes: 1-5-9-16-20 y 23, Plano de Mensura N° 40.522-
- **Manzana N° 580:** Lotes: 7-8-9-10-11 y 18; Plano de Mensura N° 43.604-
- **Manzana N° 581:** Lotes: 9 y 10; Plano de Mensura N° 43.604-
- **Manzana N° 582:** Lotes: 8-16-18 y 20; Plano de Mensura N° 43.604-
- **Manzana N° 583:** Lote: 4 y 6; Plano de Mensura N° 43.604-
- **Manzana N° 584:** Lote: 1, Plano de Mensura N° 43.604;

quienes se detallan en el Anexo I de la presente, acompañada del correspondiente croquis referido en Anexo II.-

ARTÍCULO 2º: FÍJESE el precio de venta del lote autorizado en todo un acuerdo con lo ordenado por la Carta Orgánica Municipal y Ordenanza al efecto, teniendo como base la suma de Pesos Ciento Cincuenta (**\$150,00**) por metros cuadrados de superficie, determinando el valor total, conforme valuación fiscal: según Ordenanza N° 10/17.-

ARTICULO 3º: OTÓRGASE a los ocupantes la posibilidad de optar por las siguientes opciones de forma de pago del lote:

A: En un solo pago, con descuento de hasta el 20%.-

B: En cuotas mensuales iguales y consecutivas hasta completar el valor del lote, pagaderos del 01 al 10 de cada mes.-



Honorable Concejo Deliberante Ciudad de Puerto Iguazú

Capital del Turismo

"2019 AÑO DEL XXV ANIVERSARIO DE LA SANCION DE LA CARTA ORGANICA MUNICIPAL"



ARTICULO 4º: ABÓNASE, la primera cuota del valor del inmueble, dentro del perentorio plazo de 30 días de perfeccionado el Boleto de Compra – Venta.-

ARTICULO 5º: APLÍCASE, intereses, conforme a la Ordenanza General Impositiva Municipal vigente, ante la falla de pago en término, lo cual dará lugar al inicio de las correspondientes acciones legales en contra del adjudicatario.-

ARTICULO 6º: EFECTÚASE, la escritura traslativa de dominio de la propiedad, una vez cancelado el precio total de la venta, acorde a lo estipulado en el Artículo 22º de la Ordenanza N° 10/17. El adjudicatario deberá asumir las cargas y costos de dicha escrituración.-

ARTICULO 7º: DISPÓNESE que en caso de incumplimiento de pago, el lote regresa al dominio Municipal, perdiendo el adjudicatario todo derecho sobre el mismo.-

ARTÍCULO 8º: REGÍSTRESE, Comuníquese al Departamento Ejecutivo Municipal a sus efectos, Cumplido. Archívese.-

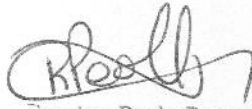
Romina Paola Burgos
SECRETARIA LEGISLATIVA
HONORABLE CONCEJO DELIBERANTE
Ciudad de Puerto Iguazú

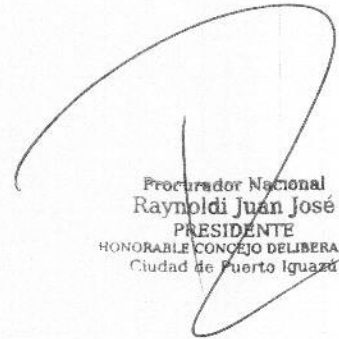

Procurador Nacional
Raynoldi Juan José
PRESIDENTE
HONORABLE CONCEJO DELIBERANTE
Ciudad de Puerto Iguazú

HONORABLE CONCEJO DELIBERANTE Puerto Iguazú - Misiones MESA GRAL. DE ENTRADAS Y SALIDAS	
Fº - 18 - C/FS -	
Expe. 55719	Letra HED
ENTRO SALIO	
Día	Día 03
Mes	Mes 05
Año	Año 2019

Municipalidad de Pto. Iguazú	
Mesa de Entrada y Salida	
Expe. 5219	Letra HED
ENTRO SALIO	
Día 03	Día
Mes 05	Mes
Año 2019	Año



Honorable Concejo Deliberante Ciudad de Puerto Iguazú

Capital del Turismo



"2019 AÑO DEL XXV ANIVERSARIO DE LA SANCION DE LA CARTA ORGANICA MUNICIPAL"

ANEXO I NÓMINA DE OCUPANTES

<u>Nombre</u>	<u>D.N.I</u>	<u>Nacionalidad</u>	<u>Barrio</u>	<u>Lote</u>	<u>Manzana</u>
Díaz Juan Ramón	30.744.812	Argentina	Unión	8	524
Cristaldo Verónica Soledad	30.296.704	Argentina	Unión	9	524
Dávalos Jorge	30.128.056	Argentina	Unión	14	524
González Daiana	38.264.236	Argentina	Unión	1	525
Navarro Norma Beatriz	23.550.416	Argentina	Unión	18	525
Ortiz Guillermo Alan	39.100.025	Argentina	Unión	19	525
De Prencce Osvaldo Martín	20.829.670	Argentina	Unión	2	526
Núñez Eliseo Rogelio	23.961.320	Argentina	Unión	4	526
Rivero Rubén Fabio	30.174.099	Argentina	Unión	12	526
Aquino Gabriela	18.769.377	Argentina	Unión	18	526
Esteche Luis Alberto	25.955.567	Argentina	Unión	1	527
Fernández Cristian Esteban	32.041.119	Argentina	Unión	10	527
Rojas Roricancio Jorge Alberto	18.901.440	Argentina	Unión	15	527
Aquino Nancy Lorena	42.716.498	Argentina	Unión	11	532
Benítez Fulvia Daniela	16.701.892	Argentina	Unión	19	532
Vera Adriana	29.685.238	Argentina	Unión	1	533
De Olivera Sandra	31.379.808	Argentina	Unión	5	533
Francese Juan David	38.347.213	Argentina	Unión	9	533

Romina Paola Burgos
SECRETARIA LEGISLATIVA
HONORABLE CONCEJO DELIBERANTE
Ciudad de Puerto Iguazú



Procurador Nacional
Raynoldi Juan José
PRESIDENTE
HONORABLE CONCEJO DELIBERANTE
Ciudad de Puerto Iguazú



Honorable Concejo Deliberante Ciudad de Puerto Iguazú

Capital del Turismo



"2019 AÑO DEL XXV ANIVERSARIO DE LA SANCION DE LA CARTA ORGANICA MUNICIPAL"

Da Rosa Marlene Terezinha	94.889.664	Brasileña	Unión	16	533
Padilla Héctor Fabián	40.777.412	Argentina	Unión	20	533
Báez Viviana Elizabet	33.604.666	Argentina	Unión	23	533
Batista Gisela Elizabet	40.413.353	Argentina	Unión	7	580
Balbuena Clara Inés	32.178.717	Argentina	Unión	8	580
Bogado Samuel Vidal	25.574.781	Argentina	Unión	9	580
Enrique Héctor Rubén	30.249.982	Argentina	Unión	10	580
Kiesel Ángel Miguel	32.052.856	Argentina	Unión	11	580
Kiesel Claudia Rosana	28.890.117	Argentina	Unión	18	580
Alcaraz Alba Andrea	32.305.308	Argentina	Unión	9	581
Benítez Cristian Rolando	31.141.914	Argentina	Unión	10	581
Silva Rita Mabel	32.826.071	Argentina	Unión	8	582
Machado María Soledad	36.210.000	Argentina	Unión	16	582
Da Silva Clara	24.373.708	Argentina	Unión	18	582
Andrade Patricia Carolina	34.268.836	Argentina	Unión	20	582
De Chaga Lorena Elisa	29.225.226	Argentina	Unión	4	583
Arrúa Ramona Inés	20.612.081	Argentina	Unión	6	583
Báez Carina Esther	24.150.207	Argentina	Unión	1	584

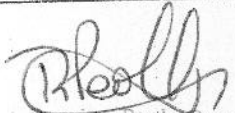
Romina Paola Burgos
SECRETARIA LEGISLATIVA
HONORABLE CONCEJO DELIBERANTE
Ciudad de Puerto Iguazú

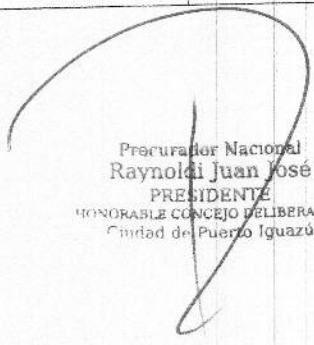

Procurador Nacional
Raynoldi Juan José
PRESIDENTE
HONORABLE CONCEJO DELIBERANTE
Ciudad de Puerto Iguazú



Honorable Concejo Deliberante Ciudad de Puerto Iguazú

Capital del Turismo



"2019 AÑO DEL XXV ANIVERSARIO DE LA SANCION DE LA CARTA ORGANICA MUNICIPAL"



2/2

UBICACION SEGUN TITULO
PROVINCIA DE MISIONES - DEPARTAMENTO IGUAZU -
 MUNICIPIO PUERTO IGUAZU - Puerto Peninsula - Fracción A - Subdivisión Lote 1
 Subdivisión Remanentes R-1, R-2, R-3, R-4, R-5, Unificación y Fraccionamiento
 Lotes 15-C, 1-C y Porción de Avenida República Argentina - Subdiv. Lote 15C -
 Lote 15E y Lote 17 de la subdivisión del Lote 16 - Lote 18 del Plano N° 40.173 (DGC)
 y Lotes 13 y 14 de la Mensura N° 28223 (DGC)

OBJETO
MENSURA PARTICULAR CON FRACCIONAMIENTO Y
MENSURA PARTICULAR CON UNIFICACION Y FRACCIONAMIENTO

PROPIETARIO: **MUNICIPALIDAD DE PUERTO IGUAZU**

INSCRIPCION EN EL REGISTRO DE LA PROPIEDAD INMUEBLE
 Departamento Iguazú (09) - Folio Real - Matrícula N° 7491 - Fecha 17/06/98 (DGC)

PARTIDA INMOBILIARIA N° 25153 (Lote 13), 25154 (Lote 14), 26782 (Lote 18)

CROQUIS DE UBICACION

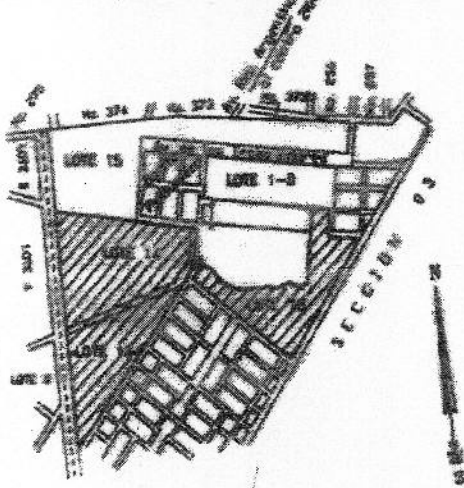

B^o Unión

MZ: 524
 525
 526
 527

PROPIETARIO

Dr. CLAUDIO RAUL FILIPPA
 DNI 13897722

Intendente Municipal
 Municipalidad de Puerto Iguazú
 Bon. Fiscal Av. Tres Fronteras N°122
 Puerto Iguazú

NOMENCLATURA

Fecha de mensura: agosto de 2004

CATASTRAL

DEP. 09
 MUN. 43
 SECC. 0002
 CHAC. 0000
 MZ. 0000
 0149
 0141
 0142

[Signature]
JORGE TANNURI
 Agricultor - M.P. N°29
 Córdoba 8231 - Local 7 - Rosados

PROVINCIA DE MISIONES - MINISTERIO DE INGENIERIA Y FINANZAS
 DIRECCION GENERAL DE CATASTRO
 DEPARTAMENTO DE PROCEDESIA Y CARTOGRAFIA

REGISTRO DE PLANOS DE MENSURA
 N°: 40291
 Fecha: 5 ABR 2005

REGISTRADO
[Signature]
 Jefe Depto. Cuadrata y Cartografía
 Dirección General de Catastro

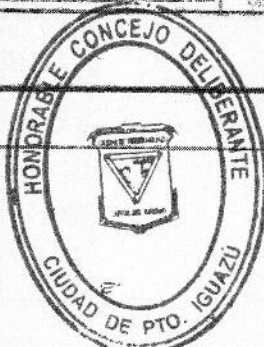

[Signature]
 Romina Paola Burgos
 SECRETARIA LEGISLATIVA
 HONORABLE CONCEJO DELIBERANTE
 Ciudad de Puerto Iguazú

[Signature]
 Procurador Nacional
 Raynold Juan José
 PRESIDENTE
 HONORABLE CONCEJO DELIBERANTE
 Ciudad de Puerto Iguazú



Honorable Concejo Deliberante Ciudad de Puerto Iguazú

Capital del Turismo

"2019 AÑO DEL XXV ANIVERSARIO DE LA SANCION DE LA CARTA ORGANICA MUNICIPAL"

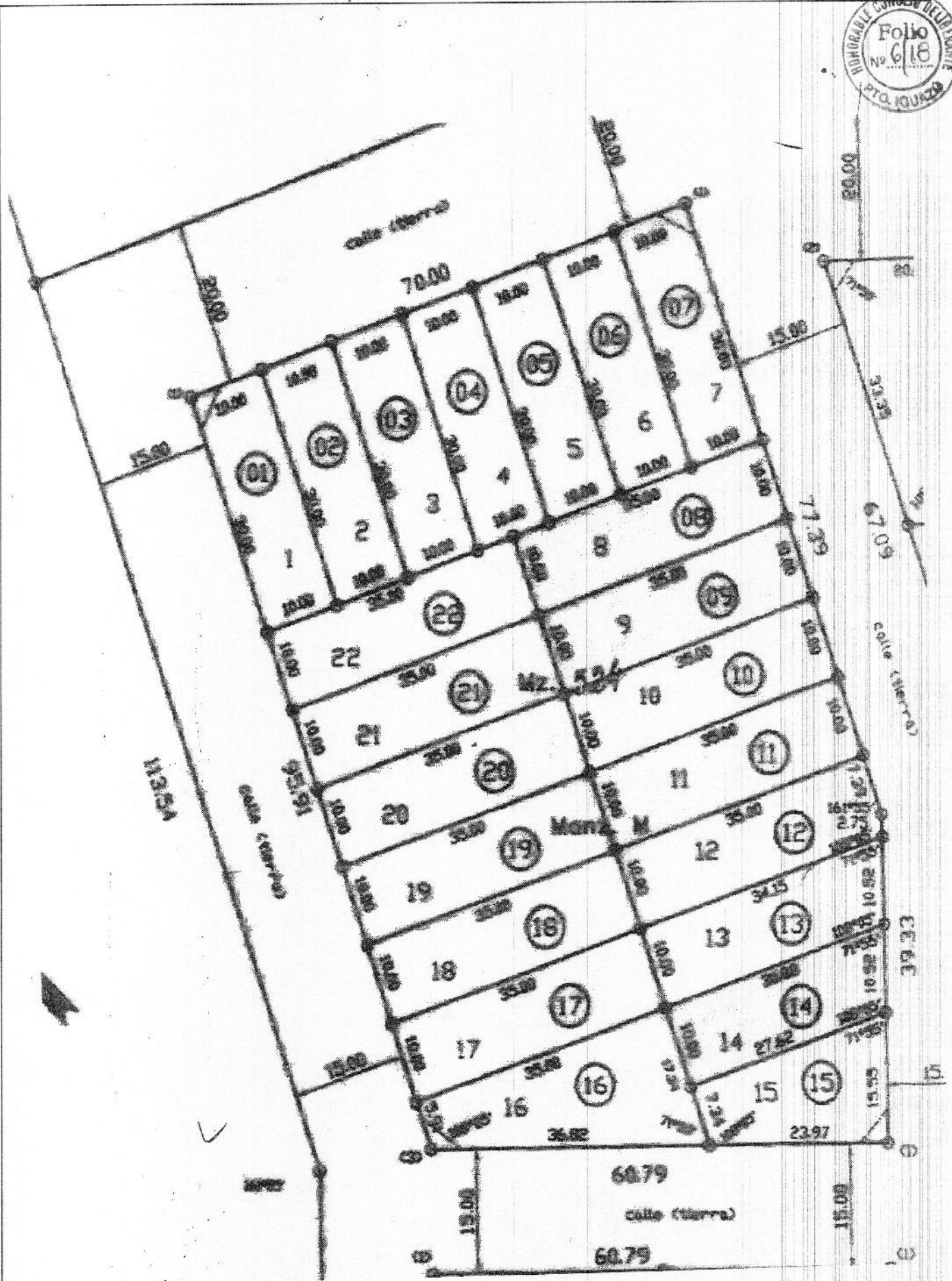

M7 = 524

LOTES = 8.9.14

PLAZO N° 40

Romina Paola Burgos
 Romina Paola Burgos
 SECRETARIA LEGISLATIVA
 HONORABLE CONCEJO DELIBERANTE
 Ciudad de Puerto Iguazú

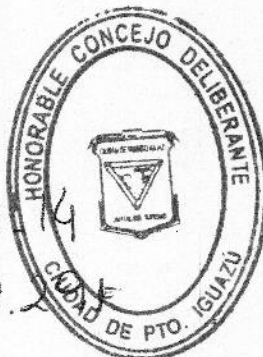

Raynold Juan José
 Raynold Juan José
 PRESIDENTE
 HONORABLE CONCEJO DELIBERANTE
 Ciudad de Puerto Iguazú



Honorable Concejo Deliberante Ciudad de Puerto Iguazú

Capital del Turismo



"2019 AÑO DEL XXV ANIVERSARIO DE LA SANCION DE LA CARTA ORGANICA MUNICIPAL"

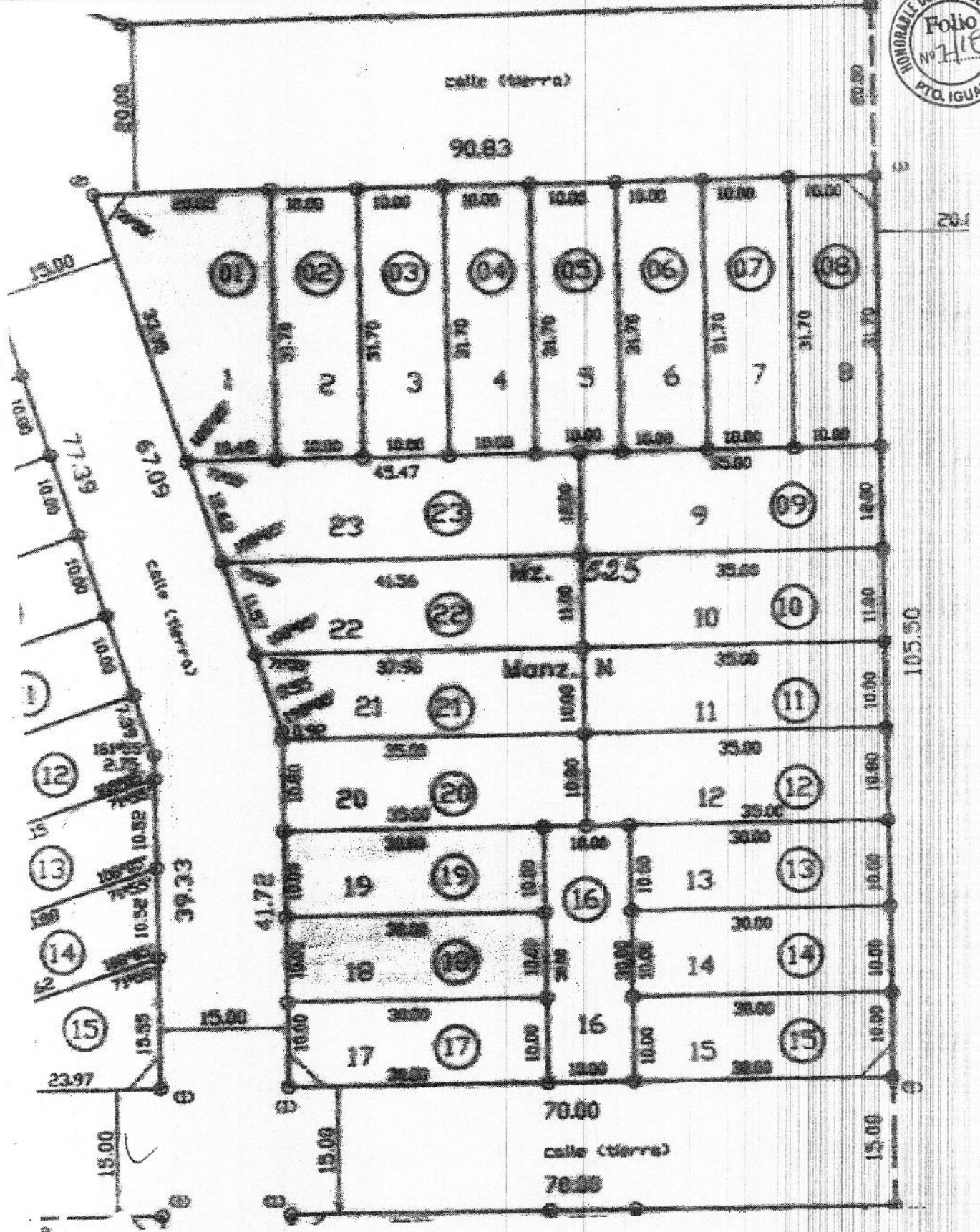

MZ = 525

LOTES = 1-18

PLANO N° 40

Rosalia
 Rosalina Paola Burgos
 SECRETARIA LEGISLATIVA
 HONORABLE CONCEJO DELIBERANTE
 Ciudad de Puerto Iguazú

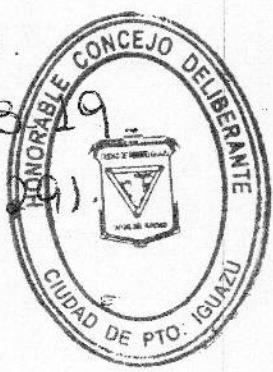

Raynoldi
 Procurador Nacional
 Raynoldi Juan José
 PRESIDENTE
 HONORABLE CONCEJO DELIBERANTE
 Ciudad de Puerto Iguazú



Honorable Concejo Deliberante Ciudad de Puerto Iguazú

Capital del Turismo



"2019 AÑO DEL XXV ANIVERSARIO DE LA SANCION DE LA CARTA ORGANICA MUNICIPAL"

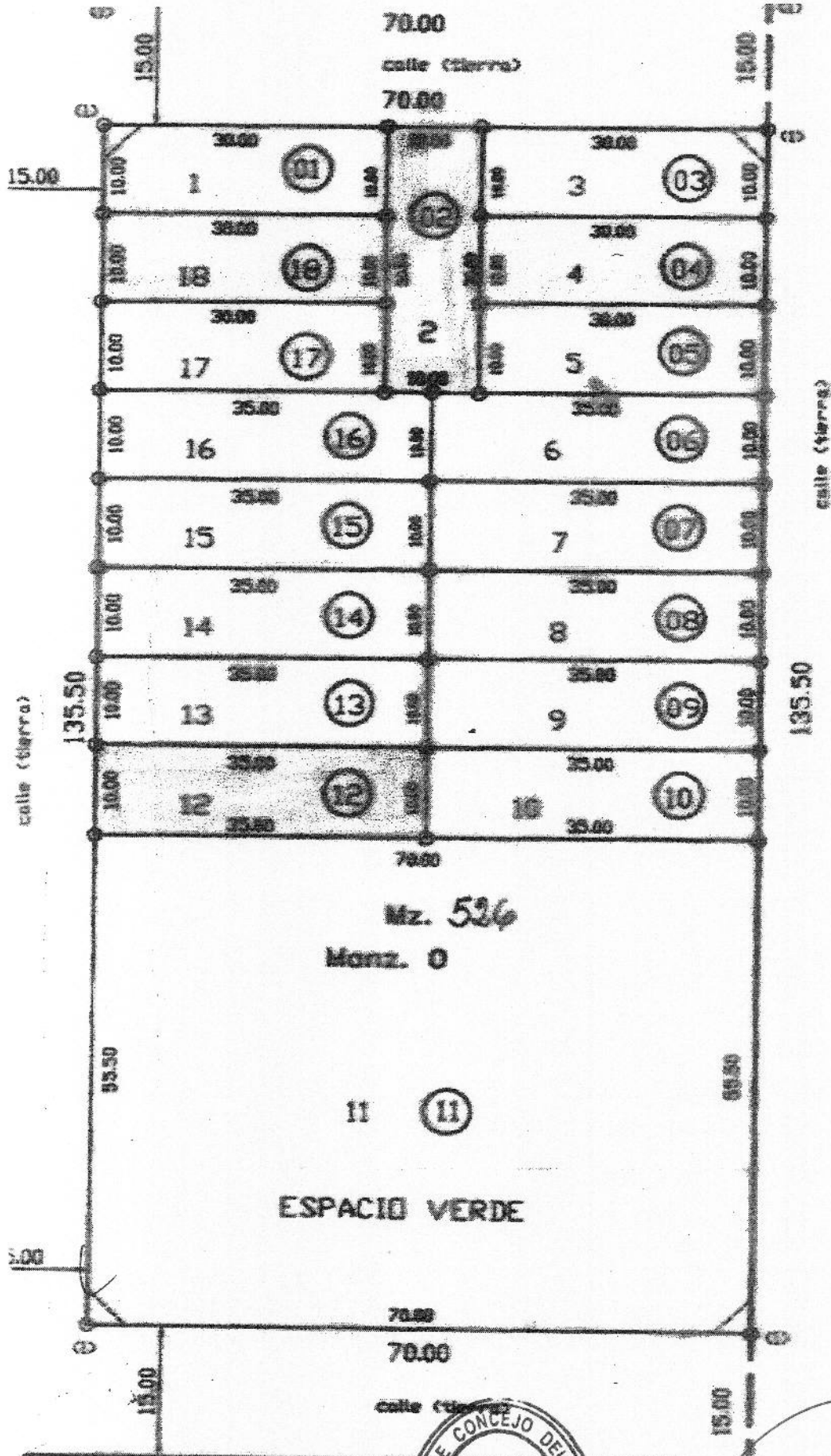

Rosally
Romina Paola Burgos
SECRETARIA LEGISLATIVA
HONORABLE CONCEJO DELIBERANTE
Ciudad de Puerto Iguazú

mz = 526
LOTES = 2.4.12.13
PLANO N° 40.291



[Signature]
Procurador Nacional
Raynold Juan José
PRESIDENTE
HONORABLE CONCEJO DELIBERANTE
Ciudad de Puerto Iguazú



Honorable Concejo Deliberante Ciudad de Puerto Iguazú

Capital del Turismo



"2019 AÑO DEL XXV ANIVERSARIO DE LA SANCION DE LA CARTA ORGANICA MUNICIPAL"

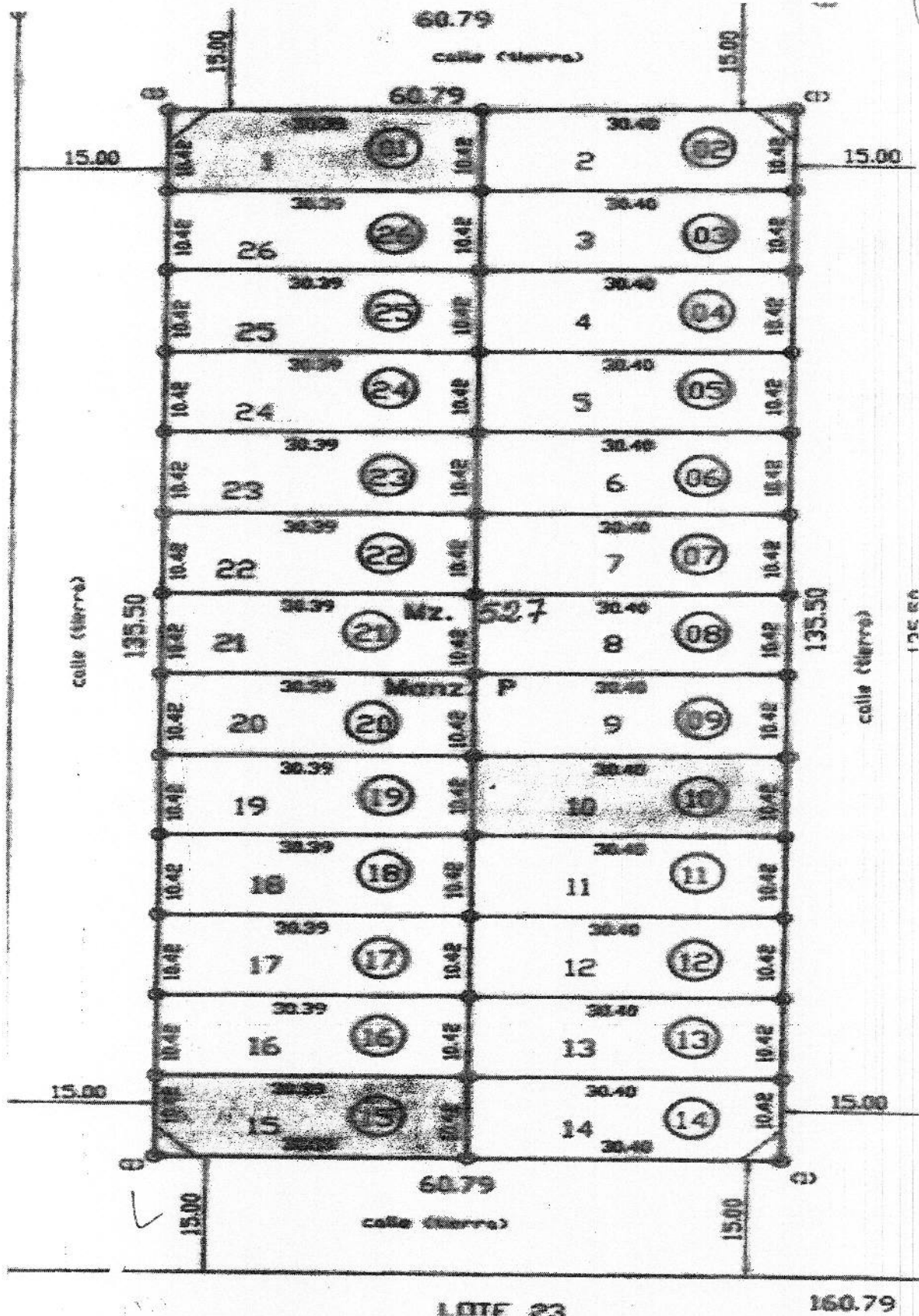

Manz. = 527
 Lotes = 1 - 15
 Plano N° 40

Rosaly
 Romina Paola Burgos
 SECRETARIA LEGISLATIVA
 HONORABLE CONCEJO DELIBERANTE
 Ciudad de Puerto Iguazú



Rosaly
 Procurador Nacional
 Raynoldi Juan José
 PRESIDENTE
 HONORABLE CONCEJO DELIBERANTE
 Ciudad de Puerto Iguazú



Honorable Concejo Deliberante Ciudad de Puerto Iguazú

Capital del Turismo



"2019 AÑO DEL XXV ANIVERSARIO DE LA SANCION DE LA CARTA ORGANICA MUNICIPAL"



Ubicación Según Título :

PROVINCIA DE MISIONES DEPARTAMENTO IGUAZU MUNICIPIO PUERTO IGUAZU

Puerto Peninsula - Fracción A - Subdivisión Lote 1 - Subdivisión Remanente R1 -
Subdivisión Remanente R2 - Subdivisión Remanente R3 - Subdivisión Remanente R4 -
Subdivisión Remanente R5 - Unificación y Fraccionamiento Lotes 13 y 14 - LOTE 23.

Objeto: **MENSURA PARTICULAR CON FRACCIONAMIENTO**

PROPIETARIO: **MUNICIPALIDAD DE PUERTO IGUAZU**

INSCRIPCION EN EL REGISTRO DE LA PROPIEDAD INMUEBLE

Departamento Iguazú (09) - Folio Real Matrícula N° 7.491- Fecha 17/06/1.998 - (E.M.E.)
Partida Inmobiliaria N° 27.175

CROQUIS DE UBICACION

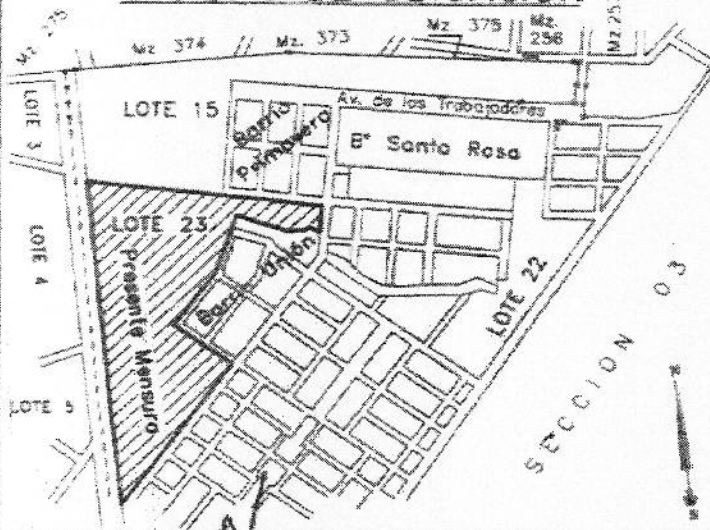

B° Unión
Mz: 532
533

Propietario

Documento de Identidad
D.N.I. N° 13.897.722

Firma:

CLAUDIO RAUL FILIPPA

Intendente - Municipalidad de Puerto Iguazú

Domicilio: Avdo. 3 Fronteras N° 122
Puerto Iguazú - Misiones

NOMENCLATURA CATASTRAL

DEP. : 09
MUN. : 43
SEC. : 002
CHAC. : 0000
MZ. : 0000
PARC. : 0155

Fecha de la Mensura: Enero de 2.005

[Signature]
Firma

JORGE OMAR DEBARBORA
Agrimensor Nacional
Matrícula Profesional N° 102
Domicilio: Formosa 2058 - POSADAS

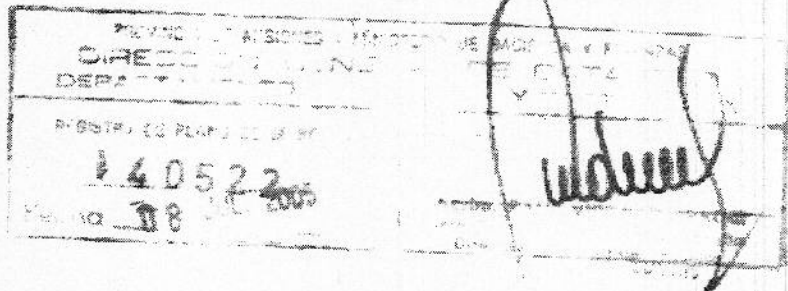

0.48m. x 0.94m.

[Signature]
Romina Paola Burgos
SECRETARIA LEGISLATIVA
HONORABLE CONCEJO DELIBERANTE
Ciudad de Puerto Iguazú

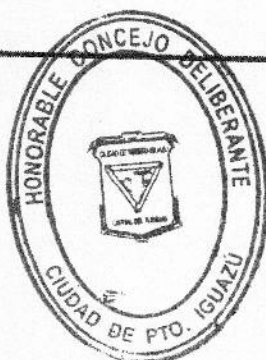

[Signature]
Prorupador Nacional
Raynoldi Juan José
PRESIDENTE
HONORABLE CONCEJO DELIBERANTE
Ciudad de Puerto Iguazú



Honorable Concejo Deliberante Ciudad de Puerto Iguazú

Capital del Turismo



"2019 AÑO DEL XXV ANIVERSARIO DE LA SANCION DE LA CARTA ORGANICA MUNICIPAL"

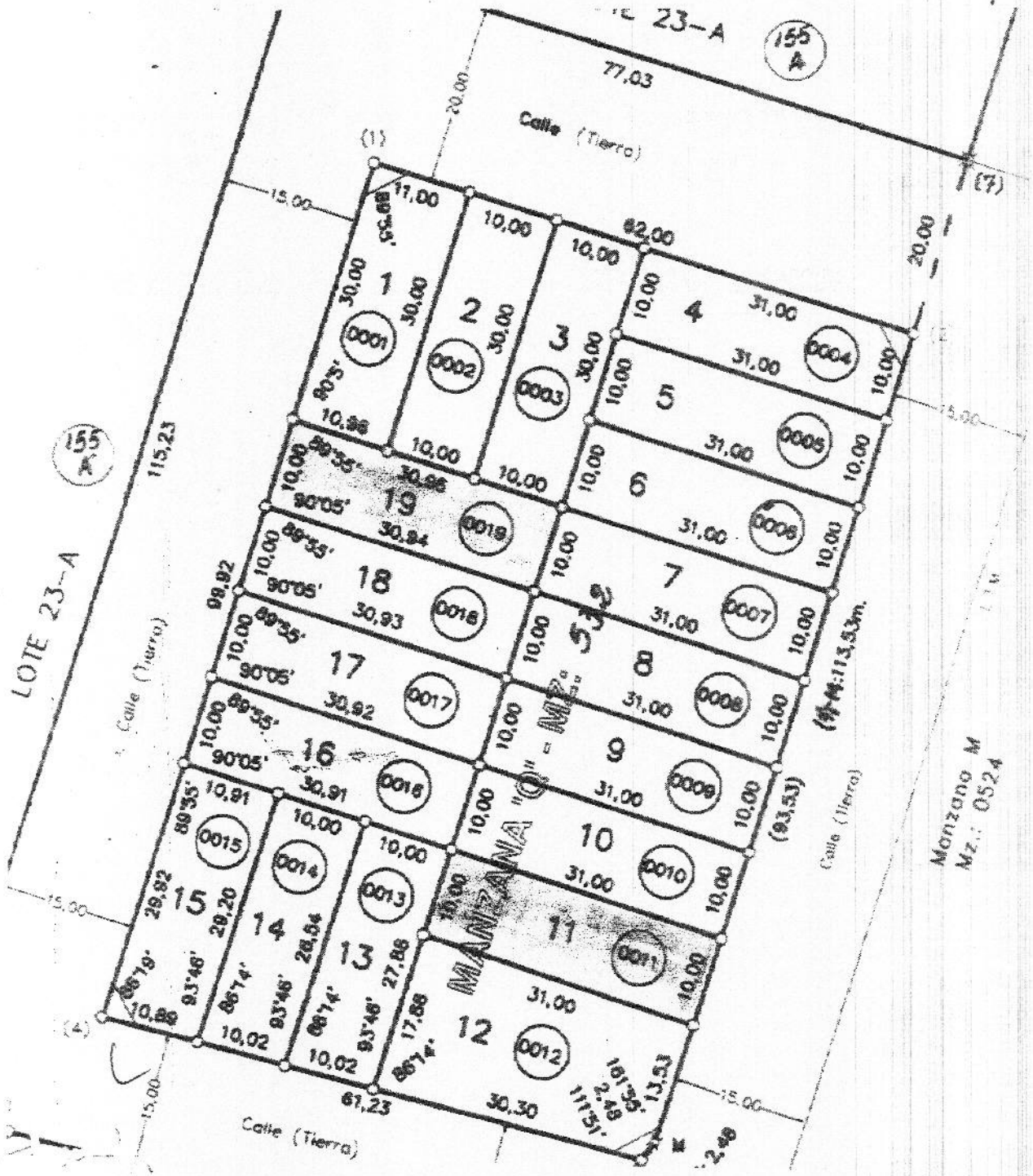

Mz = 532
 Lotes = 11 - 19
 Plano N° 4

Romina Paola Búrgos
 Romina Paola Búrgos
 SECRETARIA LEGISLATIVA
 HONORABLE CONCEJO DELIBERANTE
 Ciudad de Puerto Iguazú

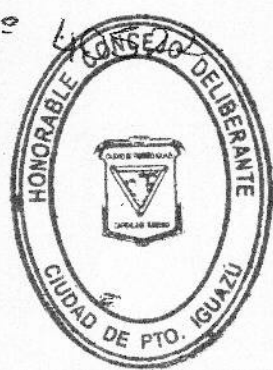

Procurador Nacional
 Procurador Nacional
 Raynoldo Juan José
 PRESIDENTE
 HONORABLE CONCEJO DELIBERANTE
 Ciudad de Puerto Iguazú



Honorable Concejo Deliberante Ciudad de Puerto Iguazú

Capital del Turismo



"2019 AÑO DEL XXV ANIVERSARIO DE LA SANCION DE LA CARTA ORGANICA MUNICIPAL"

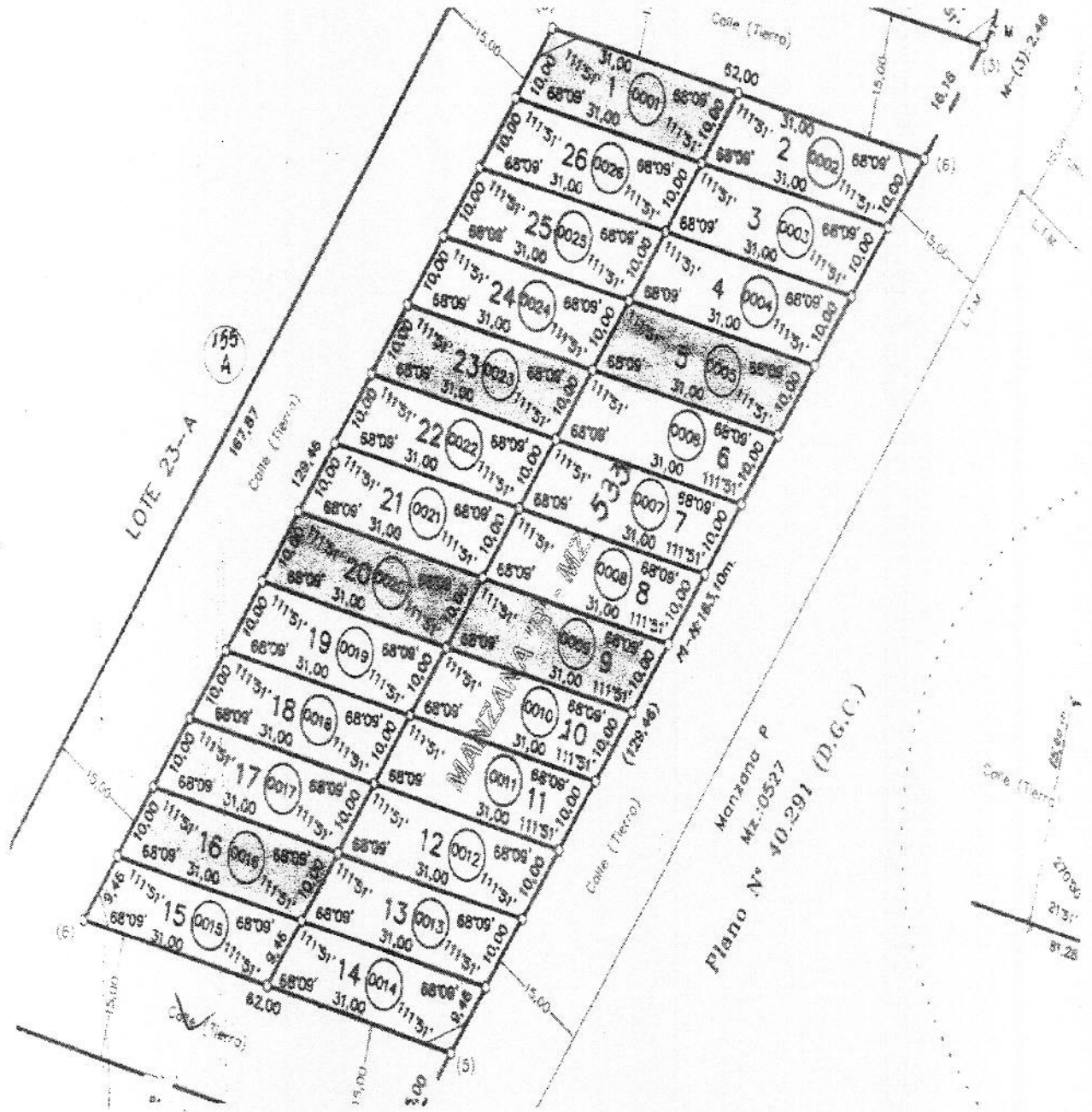

Mz = 533

Lotés = 1 - 5 - 9 - 16 - 20 - 23

Plano N° 40.522

Romina Paola Burgos
SECRETARÍA LEGISLATIVA
HONORABLE CONCEJO DELIBERANTE
Ciudad de Puerto Iguazú

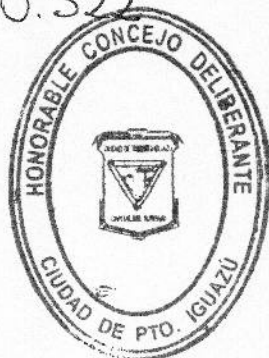

Procurador Nacional
Raynoldi Juan José
PRESIDENTE
HONORABLE CONCEJO DELIBERANTE
Ciudad de Puerto Iguazú



Honorable Concejo Deliberante Ciudad de Puerto Iguazú

Capital del Turismo



"2019 AÑO DEL XXV ANIVERSARIO DE LA SANCION DE LA CARTA ORGANICA MUNICIPAL"

212



UBICACION SEGUN TITULO

PROVINCIA DE MISIONES - DEPARTAMENTO IGUAZU -
MUNICIPIO PUERTO IGUAZU - Puerto Peninsula - Fracción A - Subdivisión Lote 1
Subdivisión Remanentes R-1, R-2, R-3, R-4, R-5, Unificación y Fraccionamiento
Lotes 15-C, 1-C y Porción de Av. República Argentina - Lote 15A y Fraccionamiento
Lotes 13 y 14 - Subdivisión Lote 23 - Lote 27

OBJETO: **MENSURA PARTICULAR CON FRACCIONAMIENTO**



PROPIETARIO: **MUNICIPALIDAD DE PUERTO IGUAZU**

INSCRIPCION EN EL REGISTRO DE LA PROPIEDAD INMUEBLE

Departamento Iguazú (89) - Folio Real - Matrícula N° 7.498 - Fecha 17/06/98 (E.M.E.)

PARTIDA INMOBILIARIA N° 27.946

CROQUIS DE UBICACION

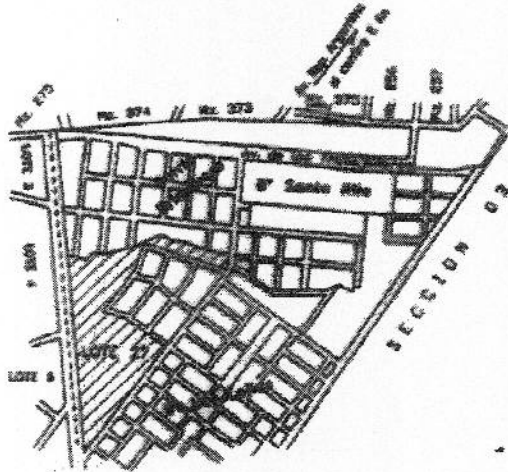

Bº Unión

- Mz: 580
- 581
- 582
- 583
- 584

PROPIETARIO

[Signature]
Dr. **OSWALDO RAUL FILIPPA**
D.N.I. 13.697.722

Intendente Municipal
Municipalidad de Puerto Iguazú
San. Fiscal: Av. Tres Fronteras N°122
Puerto Iguazú

NOMENCLATURA CATASTRAL

- BEP. 09
- MUN. 43
- SECC. 002
- CHAC. 0000
- MZ. 0000
- PARC. 0159

Fecha de mensura: noviembre de 2007

HECTOR OSVALDO RINGA
Agrimensor - RP. N°30
Avda. Fco. de Haro N° 3298 - Posadas



[Signature]
Romina Paola Burgos
SECRETARIA LEGISLATIVA
HONORABLE CONCEJO DELIBERANTE
Ciudad de Puerto Iguazú



0.94 x 0.80
[Signature]
Procurador Nacional
Raynoldi Juan José
PRESIDENTE
HONORABLE CONCEJO DELIBERANTE
Ciudad de Puerto Iguazú



Honorable Concejo Deliberante Ciudad de Puerto Iguazú

Capital del Turismo



"2019 AÑO DEL XXV ANIVERSARIO DE LA SANCION DE LA CARTA ORGANICA MUNICIPAL"

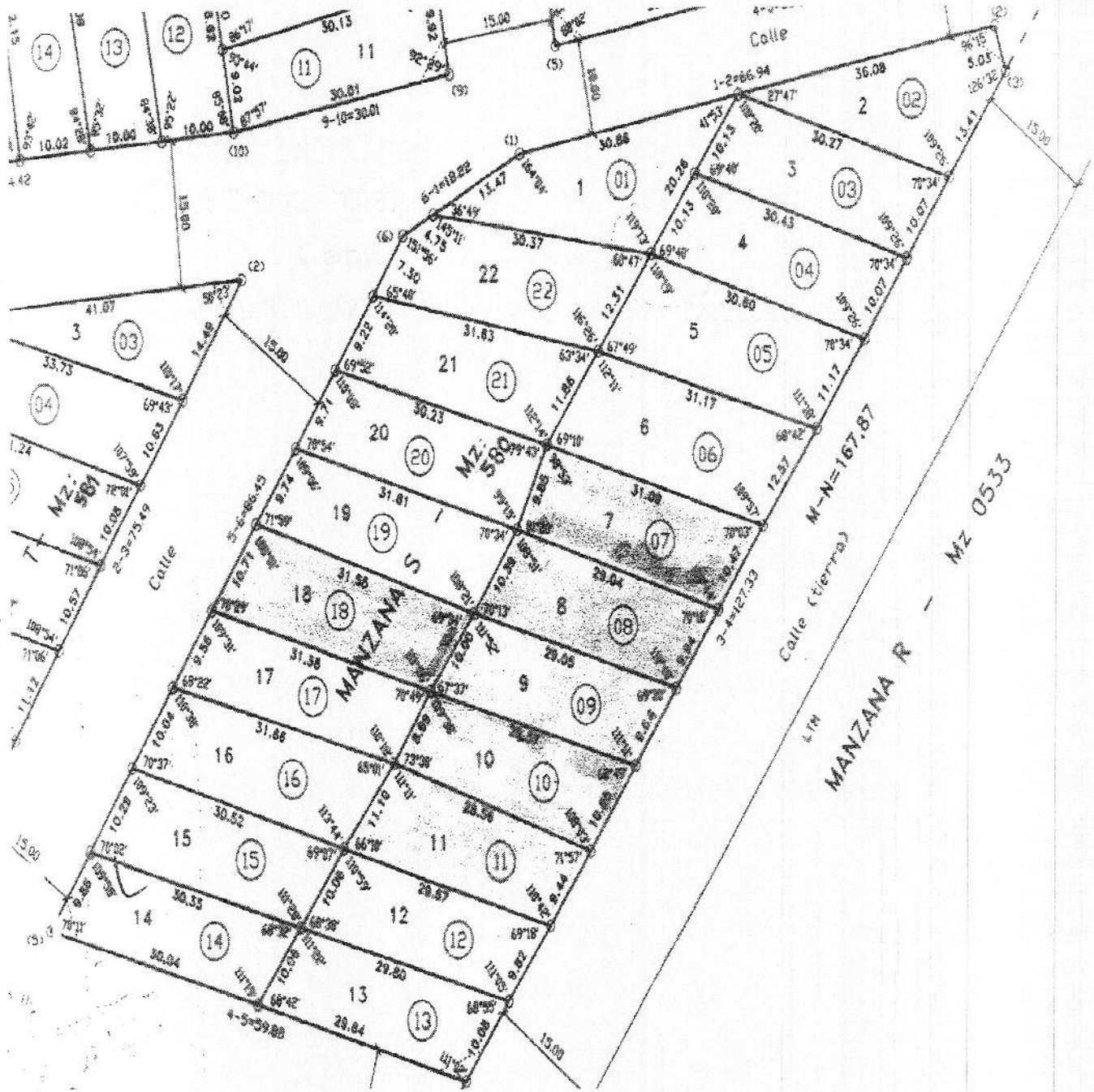

MZ = 580

LOTES = 7.10.11.18.8.9.

PLANO Nº 43.604.

Romina Paola Burgos
SECRETARIA LEGISLATIVA
HONORABLE CONCEJO DELIBERANTE
Ciudad de Puerto Iguazú

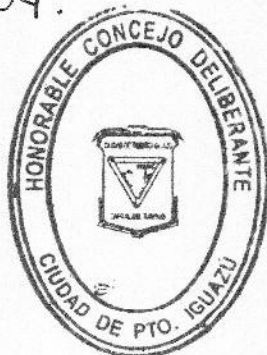

Procurador Nacional
Raynoldi Juan José
PRESIDENTE
HONORABLE CONCEJO DELIBERANTE
Ciudad de Puerto Iguazú



Honorable Concejo Deliberante Ciudad de Puerto Iguazú

Capital del Turismo



"2019 AÑO DEL XXV ANIVERSARIO DE LA SANCION DE LA CARTA ORGANICA MUNICIPAL"

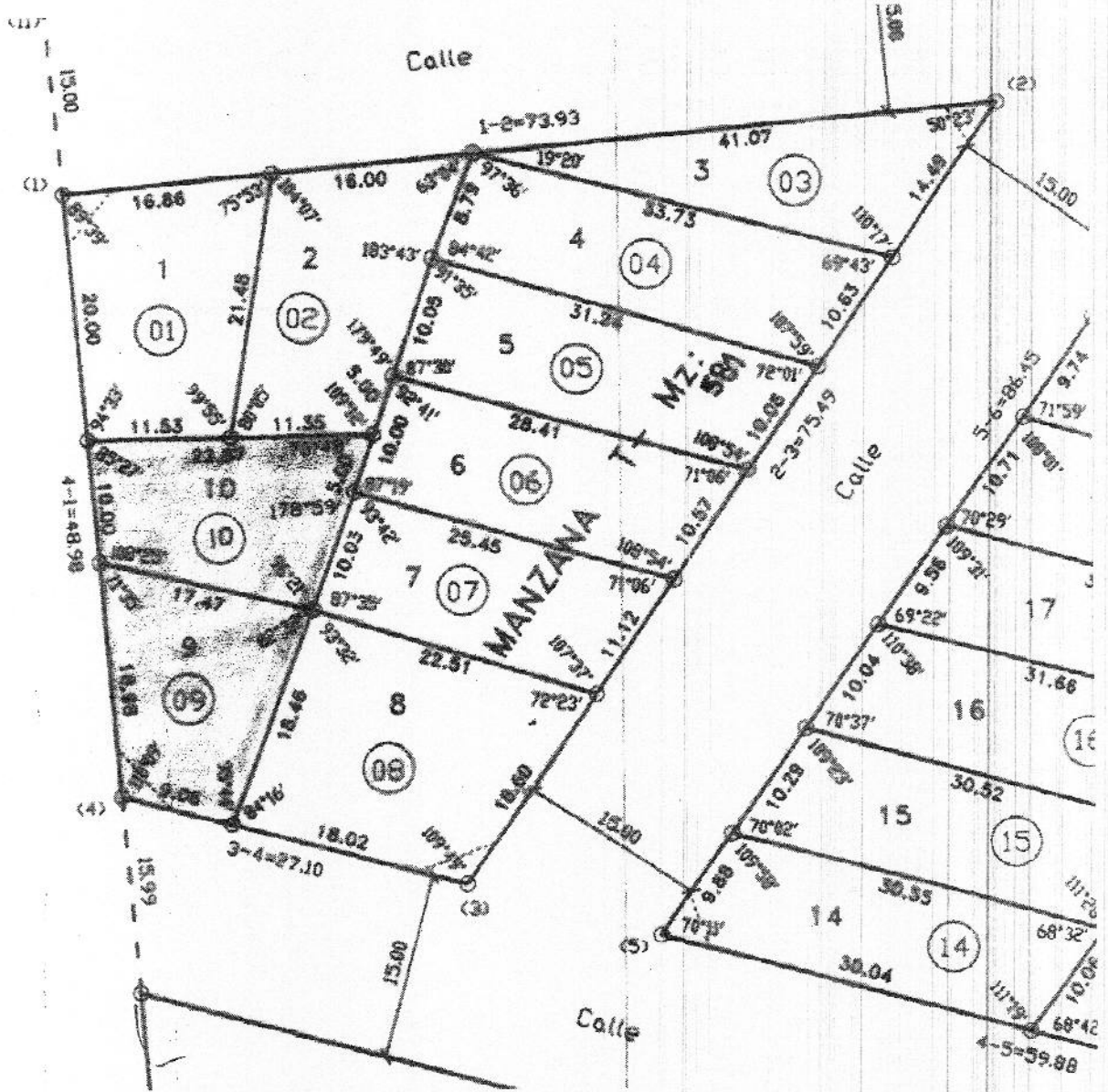

Mz 581

lotes = 9 - 10

Plano N° 43.604

Paola Burgos
 Rosanna Paola Burgos
 SECRETARIA LEGISLATIVA
 HONORABLE CONCEJO DELIBERANTE
 Ciudad de Puerto Iguazú



Raynoldi Juan José
 Procurador Nacional
 Raynoldi Juan José
 PRESIDENTE
 HONORABLE CONCEJO DELIBERANTE
 Ciudad de Puerto Iguazú



Honorable Concejo Deliberante Ciudad de Puerto Iguazú

Capital del Turismo



"2019 AÑO DEL XXV ANIVERSARIO DE LA SANCION DE LA CARTA ORGANICA MUNICIPAL"

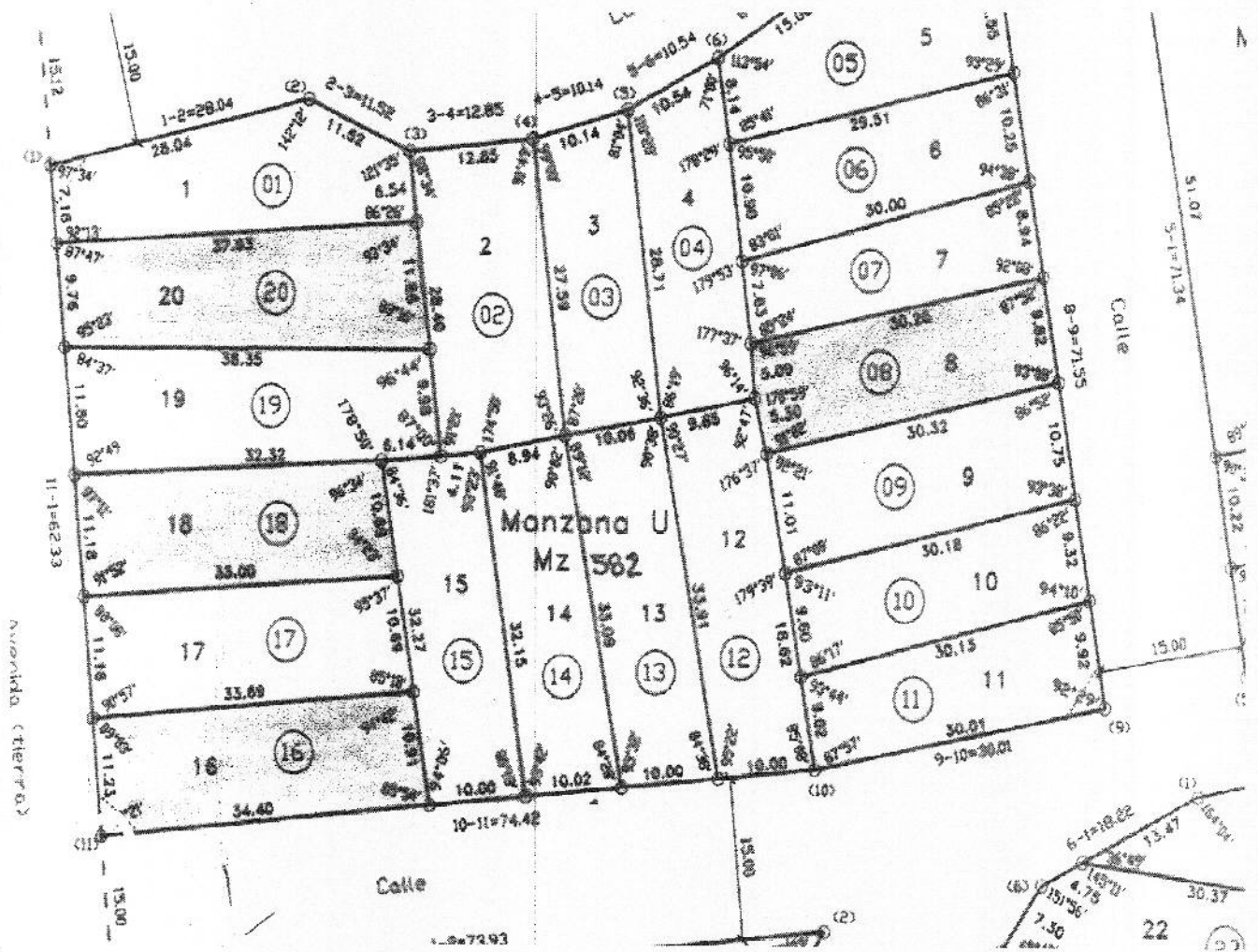

Mz = 582
Lotes = 8 - 16 - 18 - 20
Plano N° 43.604

Rosalia
 Romina Paola Burgos
 SECRETARIA LEGISLATIVA
 HONORABLE CONCEJO DELIBERANTE
 Ciudad de Puerto Iguazú



[Signature]
 Procurador Nacional
 Raynoldi Juan José
 PRESIDENTE
 HONORABLE CONCEJO DELIBERANTE
 Ciudad de Puerto Iguazú



Honorable Concejo Deliberante Ciudad de Puerto Iguazú

Capital del Turismo



"2019 AÑO DEL XXV ANIVERSARIO DE LA SANCION DE LA CARTA ORGANICA MUNICIPAL"

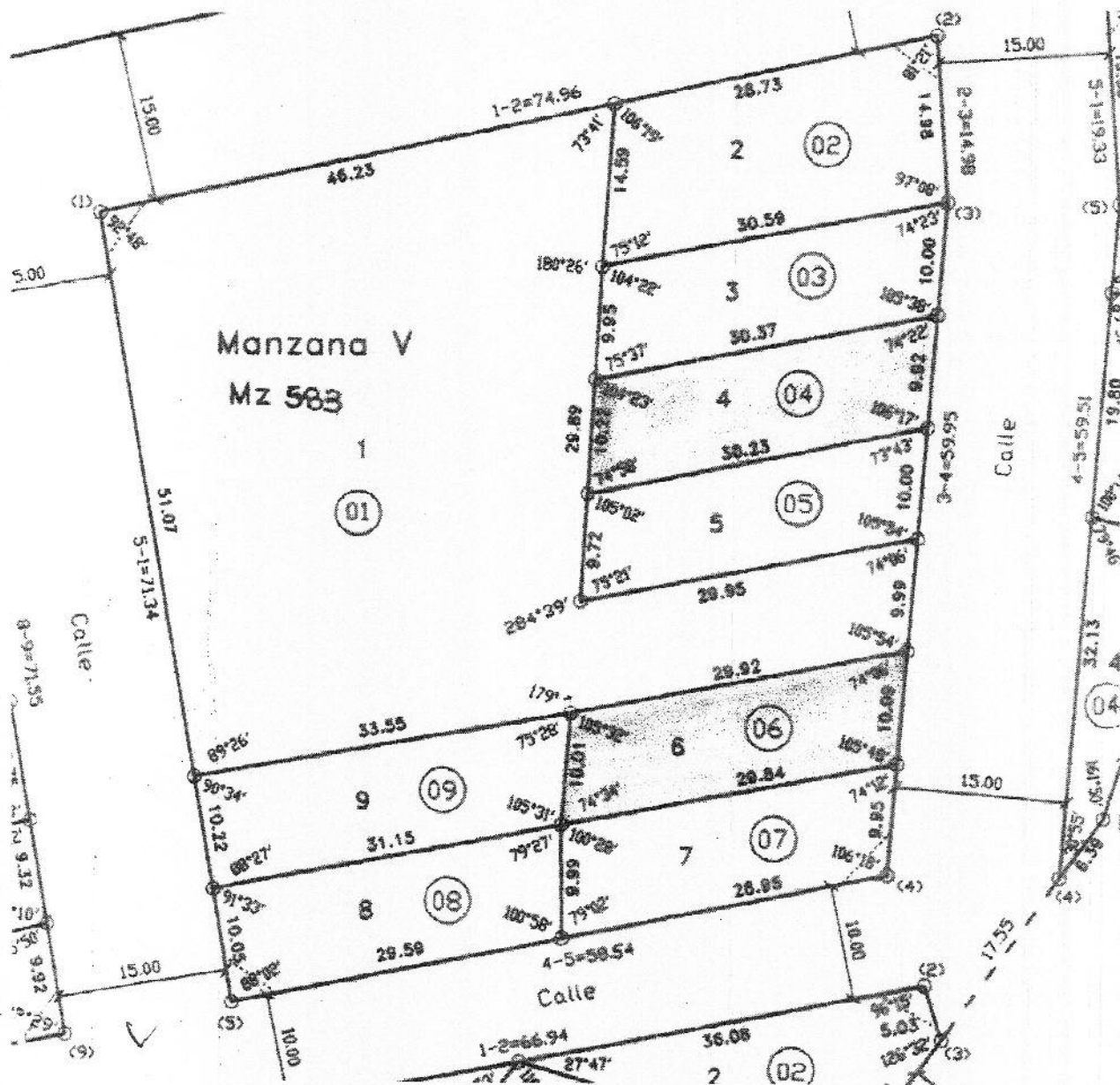

Mz = 583

Lotes = 6.4

Plano N° 43.604

Rosalia
 Rosalia Paola Burgos
 SECRETARIA LEGISLATIVA
 HONORABLE CONCEJO DELIBERANTE
 Ciudad de Puerto Iguazú



[Signature]
 Procurador Nacional
 Raynoldi Juan José
 PRESIDENTE
 HONORABLE CONCEJO DELIBERANTE
 Ciudad de Puerto Iguazú



Honorable Concejo Deliberante Ciudad de Puerto Iguazú

Capital del Turismo



"2019 AÑO DEL XXV ANIVERSARIO DE LA SANCION DE LA CARTA ORGANICA MUNICIPAL"

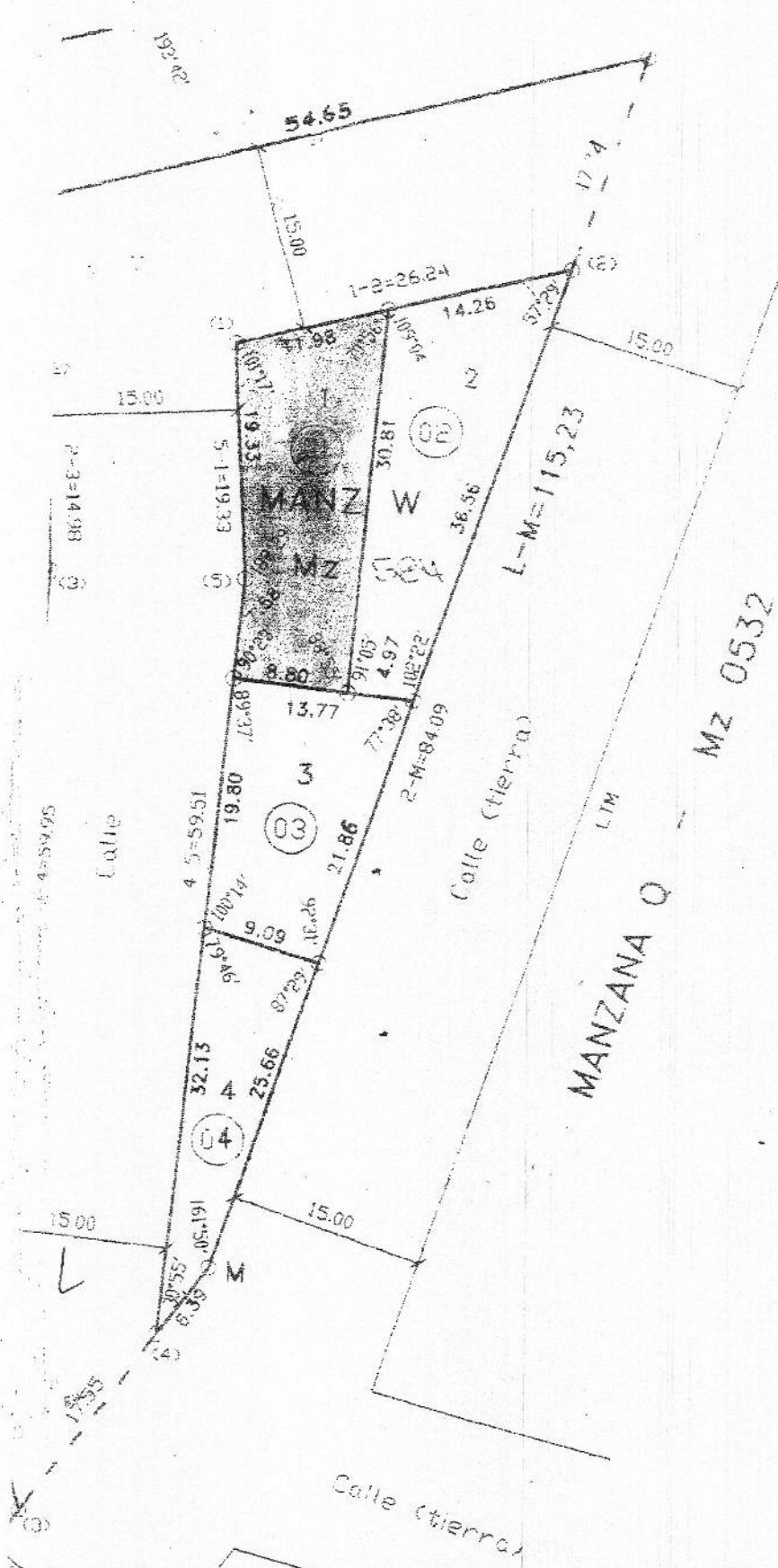

Mz: 584
 Lotes: 1
 Plano: 43.0

Romina Paola Burgos
 Romina Paola Burgos
 SECRETARIA LEGISLATIVA
 HONORABLE CONCEJO DELIBERANTE
 Ciudad de Puerto Iguazú

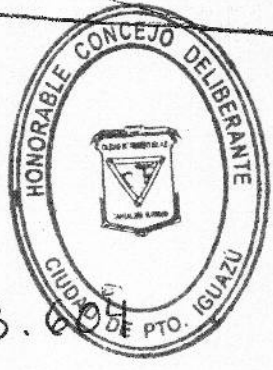

Raynoldi Juan José
 Procurador Nacional
 Raynoldi Juan José
 PRESIDENTE
 HONORABLE CONCEJO DELIBERANTE
 Ciudad de Puerto Iguazú